

ENTREGAÇÃO DO EMITENTE
MERCADO DO PAPEL COMERCIO LTDA-ME
 RUA ENGENHEIRO NAVARRO, 10 LOJA 2 - FONTE GRANDE
 - CEP: 32043-320 - CONTAGEM - MG
 TEL: (31) 2567-6733

DANFE
 DOCUMENTO AUXILIAR DA
 NOTA FISCAL ELETRÔNICA
 0 - ENTRADA
 1 - SAÍDA
 Nº 000027757 fl. 1 / 1
 SÉRIE 001



CHAVE DE ACESSO
 3122 1214 8480 2700 0143 5500 1000 0277 5711 4848 0277
 Consulta de autenticidade no portal nacional da NF-e
 www.nfe.fazenda.gov.br/portal
 ou no site da Sefaz Autorizadora

NATUREZA DE OPERAÇÃO
VENDA DE MERCADORIA
 INSCRIÇÃO ESTADUAL 0018960240060 INSCRIÇÃO ESTADUAL DO SUBST. TRIB. CNPJ / CPF 14.848.027/0001-43
 PROTOCOLO DE AUTORIZAÇÃO DE USO
 131225105516070 14/12/2022 14:08:55

DESTINATÁRIO / REMETENTE
 RAZÃO SOCIAL: CAIXA ESCOLAR DOMINGOS DINIZ MOREIRA
 ENDEREÇO: RUA ITAPEMIRIM, 336
 MUNICÍPIO: CONTAGEM FONE / FAX: (31)3352-5181 UF: MG INSCRIÇÃO ESTADUAL: 14:08:06
 BAIRRO / DISTRITO: MONTE CASTELO CEP: 32285-130 DATA DA EMISSÃO: 14/12/2022 DATA SAÍDA / ENTRADA: 14/12/2022

DUPLICATAS		DUPLICATAS		DUPLICATAS		DUPLICATAS		DUPLICATAS		DUPLICATAS	
Nº DUPLICATA	VENC.	VALOR	Nº DUPLICATA	VENC.	VALOR	Nº DUPLICATA	VENC.	VALOR	Nº DUPLICATA	VENC.	VALOR
001	14/12/2022	2.348,75									

CÁLCULO DO IMPOSTO		CÁLCULO DO IMPOSTO		CÁLCULO DO IMPOSTO		CÁLCULO DO IMPOSTO		CÁLCULO DO IMPOSTO		CÁLCULO DO IMPOSTO	
BASE DE CÁLCULO DO ICMS	VALOR DO ICMS	BASE CÁLC. ICMS SUBST.	VALOR DO ICMS SUBST.	VALOR APROX. DOS TRIBUTOS	VALOR TOTAL DOS PRODUTOS	VALOR DO FRETE	VALOR DO SEGURO	DESCONTO	OUTRAS DESP. ACESS.	VALOR DO IPI	VALOR TOTAL DA NOTA
0,00	0,00	0,00	0,00	790,45	2.348,75	0,00	0,00	0,00	0,00	0,00	2.348,75

TRANSPORTADOR / VOLUMES TRANSPORTADOS
 RAZÃO SOCIAL: FRETE POR CONTA: 4 - PROP/DEST CÓDIGO ANTT: PLACA DO VEÍCULO: UF: CNPJ / CPF:
 ENDEREÇO: MUNICÍPIO: UF: INSCRIÇÃO ESTADUAL:
 QUANTIDADE: ESPÉCIE: MARCA: NUMERAÇÃO: PESO BRUTO: PESO LÍQUIDO:

DADOS DO PRODUTO / SERVIÇOS														
CÓDIGO DO PROD. / SERV.	DESCRIÇÃO DO PRODUTO / SERVIÇO	NCM / SH	CSOSN	CFOP	UNID.	QUANT.	VALOR UNITÁRIO	VALOR TOTAL	VALOR DESCONTO	BASE CÁLC. ICMS	VALOR I.C.M.S.	VALOR I.P.I.	ALÍQUOTAS	
												ICMS	IPI	
002975	PAPEL 40 KG A4 210X297 C/ 50 FOLHAS	48025610	0102	5102	UN	10,00	11,00	110,00	0,00	0,00	0,00	0,00	0,00	0,00
008310	GUACHE 250 ML ACRILEX UN	39211900	0102	5102	UN	36,00	10,90	392,40	0,00	0,00	0,00	0,00	0,00	0,00
010733	BIG GIZ DE CERA ACRILEX C/12	96099000	0102	5102	UN	84,00	9,90	831,60	0,00	0,00	0,00	0,00	0,00	0,00
010783	MASSA DE MODELAR C/ 12 ACRILEX SOFT 180G UN	96099000	0102	5102	UN	84,00	7,30	613,20	0,00	0,00	0,00	0,00	0,00	0,00
011359	FITA CREPE 48MMX50M EUROCEL C/ 2	39232110	0102	5102	UN	1,00	41,75	41,75	0,00	0,00	0,00	0,00	0,00	0,00
021639	POLASEAL 226X340X0,05 OFICIO C/100	39219019	0102	5102	CT	2,00	179,90	359,80	0,00	0,00	0,00	0,00	0,00	0,00

Atesto que os serviços prestados e/ou materiais recebidos.
 14/12/2022
 1137972 1169960

PASSA-SE
 14/12/2022
 091/2022
 VALIDADE
 Assinatura do responsável de Despesa

RECEBEMOS
 14.12.2022
 Jéssica Oliveira
 MERCADO DO PAPEL LTDA - ME

DADOS ADICIONAIS
 INFORMAÇÕES COMPLEMENTARES: EMPRESA OPTANTE PELO SIMPLES NACIONAL, NAO GERA DIREITO A CREDITO FISCAL DE ICMS
 RESERVADO AO FISCO
 05/178

Comp 018 Banco 001 Agência 1833 DV 0 C1 0 Conta 17.080-1 C2 5 Série 800 Cheque N° 851381 C3 5 R\$ # 2.348,75 #

Pague por este cheque a quantia de Dois mil, trezentos e quarenta e oito reais

e setenta e cinco centavos e centavos acima

a Mercado do Papel Comercio LTDA-ME ou a sua ordem

Contagem 14 de dezembro de 2022



ELDORADO MG
00.000.000/3531.91
AV JOAO C. DE OLIVEIRA
2669 - ELDORADO
CONFECCAO. 12/2022

Valdimir Soares Rafaela
CAIXA ESCOLAR DOMINGOS DINIZ MOREIRA
CNPJ 20.103.651/0001-14
CLIENTE BANCARIO DESDE 07/1999



Nota fiscal nº 0000 27757
Referente a materiais de papelaria.

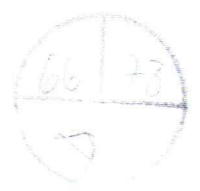
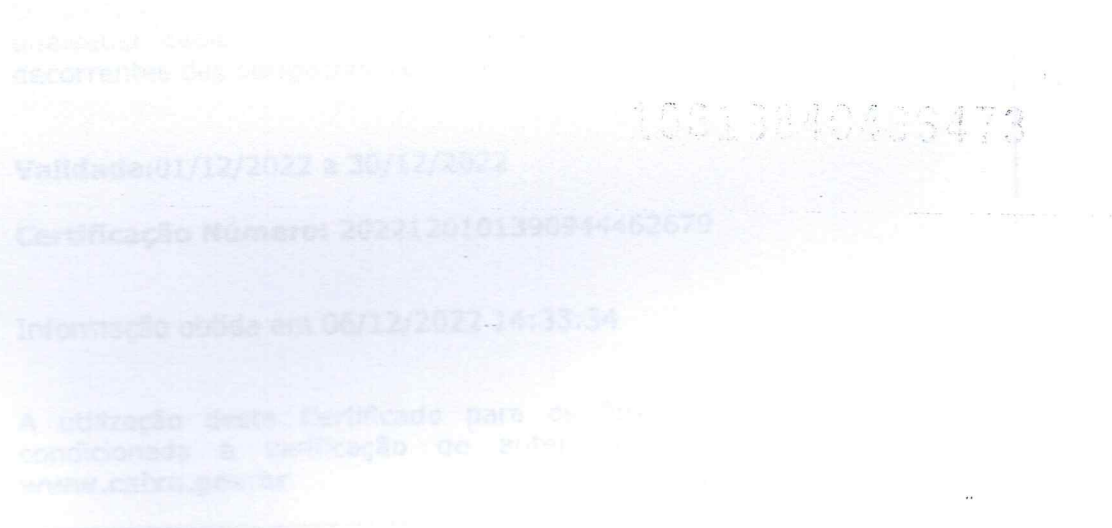

Voltar

Imprimir

CAIXA
CAIXA ECONÔMICA FEDERAL

**Certificado de Regularidade
do FGTS - CRF**

Inscrição: 14.848.027/0001-43
Razão Social: MERCADO DO PAPEL COMERCIO LTDA ME
Endereço: R ENGENHEIRO NAVARRO 10 LOJA 2 / FONTE GRANDE / CONTAGEM / MG / 32013-320

A Caixa Econômica Federal, no uso da atribuição que lhe confere o Art. 7, da Lei 8.036, de 11 de maio de 1990, certifica que, nesta data, a empresa acima identificada encontra-se em situação regular perante o Fundo de Garantia do Tempo de Serviço - FGTS.

O presente Certificado não servirá de prova contra cobrança de quaisquer débitos referentes a contribuições e/ou encargos devidos, decorrentes das obrigações com o FGTS.

Validade: 01/12/2022 a 30/12/2022

Certificação Número: 2022120101390944462679

Informação obtida em 06/12/2022 14:33:34

A utilização deste Certificado para os fins previstos em Lei esta condicionada a verificação de autenticidade no site da Caixa:
www.caixa.gov.br

32/78



CERTIDÃO NEGATIVA DE DÉBITOS MUNICIPAIS

Nome: MERCADO DO PAPEL COMERCIO LTDA - ME

CPF/CNPJ nº: 14.848.027/0001-43

Ressalvado o direito da Fazenda Municipal de cobrar e inscrever dividas de responsabilidade do sujeito passivo acima identificado que vierem a ser apuradas, é certificado que não constam pendências em seu nome relativas a tributos administrados pela Secretaria Municipal Adjunta da Receita e a inscrições em Dívida Ativa junto à Procuradoria da Fazenda Municipal.

A aceitação desta certidão está condicionada à verificação de sua autenticidade na Internet, no endereço: <http://receita.contagem.mg.gov.br>

Dados de emissão da certidão

Número da certidão.....: 155190
Data de emissão: 14/12/2022
Data de validade: 14/03/2023
Controle de autenticidade : 847918921847918

Observações:

1. A quitação de tributos devidos mensalmente e declarados na Declaração Anual de Simples Nacional (DASN) e no Programa Gerador do Documento de Arrecadação do Simples Nacional (PGDAS-D) pelos contribuintes optantes pelo Simples Nacional deverá ser comprovada mediante apresentação da Certidão Conjunta Negativa de Débitos relativos a Tributos Federais e à Dívida Ativa da União.

2. A quitação do ITBI nos casos de transmissão onerosa de bens imóveis ou de direitos sobre estes deverá ser comprovada através da apresentação da Certidão específica para comprovação da quitação do imposto.

Certidão emitida gratuitamente através da internet no endereço: <http://receita.contagem.mg.gov.br>

Atenção: qualquer rasura ou emenda invalidará este documento.





SECRETARIA DE ESTADO DE FAZENDA DE MINAS GERAIS

CERTIDÃO DE DÉBITOS TRIBUTÁRIOS

Positiva com efeito de negativa

CERTIDÃO EMITIDA EM:
17/11/2022CERTIDÃO VALIDA ATÉ:
15/02/2023

NOME/NOME EMPRESARIAL: MERCADO DO PAPEL COMERCIO LTDA

INSCRIÇÃO ESTADUAL: 001896024.00-60

CNPJ/CPF: 14.848.027/0001-43

SITUAÇÃO: Ativo

LOGRADOURO: RUA ENGENHEIRO NAVARRO

NÚMERO: 10

COMPLEMENTO: LOJA 02,

BAIRRO: FONTE GRANDE

CEP: 32013320

DISTRITO/POVOADO:

MUNICÍPIO: CONTAGEM

UF: MG

Ressalvado o direito de a Fazenda Pública Estadual cobrar e inscrever quaisquer dívidas de responsabilidade do sujeito passivo acima identificado que vierem a ser apuradas, é certificado que:

1. Constam débitos relativos a tributos administrados pela Fazenda Pública Estadual e/ou Advocacia Geral do Estado com a exigibilidade suspensa, nos termos do art. 151 da Lei nº 5.172, de 25 de outubro de 1966 - Código Tributário Nacional (CTN);

2. No caso de utilização para lavratura de escritura pública ou registro de formal de partilha, de carta de adjudicação expedida em autos de inventário ou de arrolamento, de sentença em ação de separação judicial, divórcio, ou de partilha de bens na união estável e de escritura pública de doação de bens imóveis, esta certidão somente terá validade se acompanhada da Certidão de Pagamento / Desoneração do ITCD, prevista no artigo 39 do Decreto 43.981/2005.

Certidão válida para todos os estabelecimentos da empresa, alcançando débitos tributários do sujeito passivo em Fase Administrativa ou inscritos em Dívida Ativa.

IDENTIFICAÇÃO	NÚMERO DO PTA	DESCRIÇÃO
001896024.00-60	59.000049980-65	Exigibilidade suspensa - parcelado

A autenticidade desta certidão deverá ser confirmada no sítio da Secretaria de Estado de Fazenda de Minas Gerais em www.fazenda.mg.gov.br => certidão de débitos tributários => certificar documentos

CÓDIGO DE CONTROLE DE CERTIDÃO: 2022000593885593

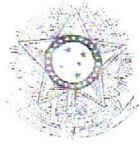

PODER JUDICIÁRIO
JUSTIÇA DO TRABALHO

CERTIDÃO NEGATIVA DE DÉBITOS TRABALHISTAS

Nome: MERCADO DO PAPEL COMERCIO LTDA (MATRIZ E FILIAIS)
CNPJ: 14.848.027/0001-43
Certidão nº: 45290367/2022
Expedição: 14/12/2022, às 11:30:36
Validade: 12/06/2023 - 180 (cento e oitenta) dias, contados da data de sua expedição.

Certifica-se que **MERCADO DO PAPEL COMERCIO LTDA (MATRIZ E FILIAIS)**, inscrito(a) no CNPJ sob o nº **14.848.027/0001-43**, **NÃO CONSTA** como inadimplente no Banco Nacional de Devedores Trabalhistas. Certidão emitida com base nos arts. 642-A e 883-A da Consolidação das Leis do Trabalho, acrescentados pelas Leis ns.º 12.440/2011 e 13.467/2017, e no Ato 01/2022 da CGJT, de 21 de janeiro de 2022. Os dados constantes desta Certidão são de responsabilidade dos Tribunais do Trabalho.

No caso de pessoa jurídica, a Certidão atesta a empresa em relação a todos os seus estabelecimentos, agências ou filiais. A aceitação desta certidão condiciona-se à verificação de sua autenticidade no portal do Tribunal Superior do Trabalho na Internet (<http://www.tst.jus.br>). Certidão emitida gratuitamente.

INFORMAÇÃO IMPORTANTE

Do Banco Nacional de Devedores Trabalhistas constam os dados necessários à identificação das pessoas naturais e jurídicas inadimplentes perante a Justiça do Trabalho quanto às obrigações estabelecidas em sentença condenatória transitada em julgado ou em acordos judiciais trabalhistas, inclusive no concernente aos recolhimentos previdenciários, a honorários, a custas, a emolumentos ou a recolhimentos determinados em lei; ou decorrentes de execução de acordos firmados perante o Ministério Público do Trabalho, Comissão de Conciliação Prévia ou demais títulos que, por disposição legal, contiver força executiva.

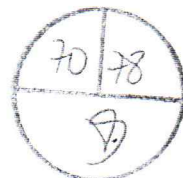



MINISTÉRIO DA FAZENDA
Secretaria da Receita Federal do Brasil
Procuradoria-Geral da Fazenda Nacional

**CERTIDÃO NEGATIVA DE DÉBITOS RELATIVOS AOS TRIBUTOS FEDERAIS E À DÍVIDA
ATIVA DA UNIÃO**

Nome: **MERCADO DO PAPEL COMERCIO LTDA**
CNPJ: **14.848.027/0001-43**

Ressalvado o direito de a Fazenda Nacional cobrar e inscrever quaisquer dívidas de responsabilidade do sujeito passivo acima identificado que vierem a ser apuradas, é certificado que não constam pendências em seu nome, relativas a créditos tributários administrados pela Secretaria da Receita Federal do Brasil (RFB) e a inscrições em Dívida Ativa da União (DAU) junto à Procuradoria-Geral da Fazenda Nacional (PGFN).

Esta certidão é válida para o estabelecimento matriz e suas filiais e, no caso de ente federativo, para todos os órgãos e fundos públicos da administração direta a ele vinculados. Refere-se à situação do sujeito passivo no âmbito da RFB e da PGFN e abrange inclusive as contribuições sociais previstas nas alíneas 'a' a 'd' do parágrafo único do art. 11 da Lei nº 8.212, de 24 de julho de 1991.

A aceitação desta certidão está condicionada à verificação de sua autenticidade na Internet, nos endereços <<http://rfb.gov.br>> ou <<http://www.pgfn.gov.br>>.

Certidão emitida gratuitamente com base na Portaria Conjunta RFB/PGFN nº 1.751, de 2/10/2014.
Emitida às 07:26:26 do dia 23/08/2022 <hora e data de Brasília>.

Válida até 19/02/2023.

Código de controle da certidão: **6281.E408.CD0D.28C6**

Qualquer rasura ou emenda invalidará este documento.





Mercado do papel

- Material Escolar
- Material de escritório
- Suprimentos de informática



Tel: 2567-6733 / 2565-2956 mercadodopapel@gmail.com

Lj.2

CAIXA ESCOLAR DOMINGOS DINIZ MOREIRA

DESCRIÇÃO	QUANT	VR.ITEM	VR. TOTAL
BIG GIZ DE CERA ACRILEX C/12	84	R\$ 9,90	R\$ 831,60
FITA CREPE 48MMX50M EUROCEL C/ 2	1	R\$ 41,75	R\$ 41,75
GUACHE 250 ML ACRILEX UN	36	R\$ 10,90	R\$ 392,40
MASSA DE MODELAR C/ 12 ACRILEX SOFT 180G UN	84	R\$ 7,30	R\$ 613,20
PAPEL 40 KG A4 210X297 C/ 50 FOLHAS	10	R\$ 11,00	R\$ 110,00
POLASEAL 226X340X0,05 OFICIO C/100	2	R\$ 179,90	R\$ 359,80
TOTAL GERAL:			R\$ 2.348,75

Data do orçamento: 08/12/2022

Validade da proposta: 60 dias

Leucia Oliveira
 14.848.027/0001-43
 INSC. EST. 001.896024.00-60
 MERCADO DO PAPEL COMÉRCIO LTDA - ME
 R. Engenheiro Navarro, 10 - Loja 02
 B. Fonte Grande - CEP 32013-320
 CONTAGEM - MG



Consulta Quadro de Sócios e Administradores - QSA

CNPJ:

14.848.027/0001-43

NOME EMPRESARIAL:

MERCADO DO PAPEL COMERCIO LTDA

CAPITAL SOCIAL:

R\$30.000,00 (Trinta mil reais)

O Quadro de Sócios e Administradores(QSA) constante da base de dados do Cadastro Nacional da Pessoa Jurídica (CNPJ) é o seguinte:

Nome/Nome Empresarial:

VANESSA SCHIARA DINIZ

Qualificação:

49-Sócio-Administrador

Nome/Nome Empresarial:

KARLA DAS GRACAS DE SOUZA

Qualificação:

49-Sócio-Administrador

Para informações relativas à participação no QSA, acessar o e-CAC com certificado digital ou comparecer a uma unidade da RFB.

Emitido no dia 07/12/2022 às 15:05 (data e hora de Brasília).

4278

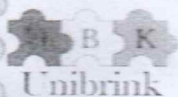

UNIBRINK COMÉRCIO E SERVIÇOS LTDA

CNPJ: 10.864.818/0001-06

Livros, Brinquedos, Bebedouros, Ventiladores, Eletrodomésticos, Limpeza, Esporte, Coz. Industrial, Serralherja, Marcenaria...

CAIXA ESCOLAR DOMINGOS DINIZ MOREIRA			
CNPJ: 20.103.651/0001-14			
PRODUTOS:	QUANTIDADE	VALOR UNITARIO	VALOR TOTAL
BIG GIZ DE CERA C/12	84	R\$ 10,30	R\$ 865,20
FITA CREPE 48MMX50M C/ 2	1	R\$ 42,30	R\$ 42,30
GUACHE 250ML UN	36	R\$ 11,50	R\$ 414,00
MASSA DE MODELAR C/12 180G UN	84	R\$ 7,60	R\$ 638,40
PAPEL 40 KG A4 C/50 FOLHAS	10	R\$ 11,70	R\$ 117,00
POLASEAL OFICIO C/100	2	R\$ 181,40	R\$ 362,80
TOTAL GERAL:			2.439,70

VALIDADE DA PROPOSTA: 60 DIAS

DATA: 08/12/2022

Larissa Moreira

Responsavel: Larissa Moreira

43/78
R\$

10.864.818/0001-06

UNIBRINK COMÉRCIO E

SERVIÇOS

Rua Demócrito nº 38 - Nazaré - Belo Horizonte - MG - Fones: (31) 3436-4640 / 3023-1231 / 8823-0880 ME

email: unibrink@hotmail.com / site: unibrink.webnode.pt

Rua Demócrito nº 38

B. Nazaré - Belo Horizonte - MG - 31190-290

BELO HORIZONTE - MG

Consulta Quadro de Sócios e Administradores - QSA

CNPJ: 10.864.818/0001-06
NOME EMPRESARIAL: UNIBRINK COMERCIO E SERVICOS LTDA
CAPITAL SOCIAL: R\$5.000,00 (Cinco mil reais)

O Quadro de Sócios e Administradores(QSA) constante da base de dados do Cadastro Nacional da Pessoa Jurídica (CNPJ) é o seguinte:

Nome/Nome Empresarial: JEAN CASTRO DE SOUZA
Qualificação: 49-Sócio-Administrador

Para informações relativas à participação no QSA, acessar o e-CAC com certificado digital ou comparecer a uma unidade da RFB.

Emitido no dia 21/11/2022 às 17:00 (data e hora de Brasília).

44/78
27